



# **Accidentologie du Badminton de 1994 à 2000**

Dr. Rémi Mifsud  
Médecin Fédéral



L'étude rétrospective des déclarations d'accidents parvenus jusqu'à notre compagnie d'assurance permet de constater :

- Une augmentation régulière du nombre de sinistres déclarés.
- Une augmentation moindre du nombre de licenciés.
- Le nombre de décès est stable heureusement, mais deux morts par an c'est déjà trop !

Quatre pathologies sont inquiétantes :

- Les entorses de la cheville.
- Les entorses du genou.
- Les ruptures du tendon d'Achille.
- Les lésions oculaires.

### **Conclusions :**

Recommandations à l'usage des pratiquants et des dirigeants :

- De l'usage de tapis de jeu.
- De la surveillance du surentraînement.
- De la prévention des accidents.
- Du port de protections oculaires en double.
- De l'importance de la surveillance médicale préventive.



# Annexes

Nombre de licenciés

Nombre de dossiers Sinistre

montant frais

Point de vue des A.G.F.

Entorses

Fracture

Luxation

Traumatisme de la Face

Problème Oculaire

## Nombre de licenciés

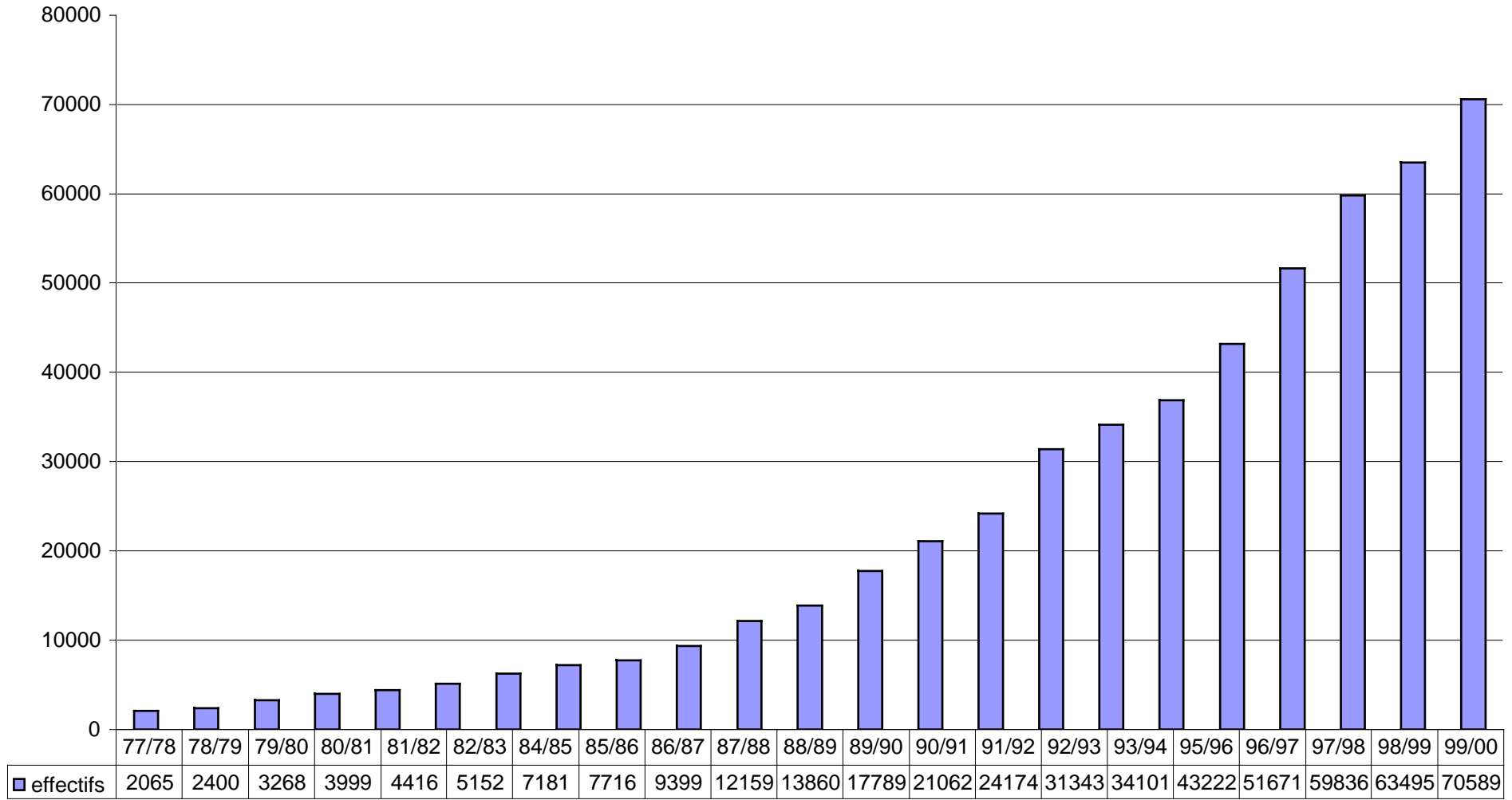

### Nombre de dossiers Sinistre

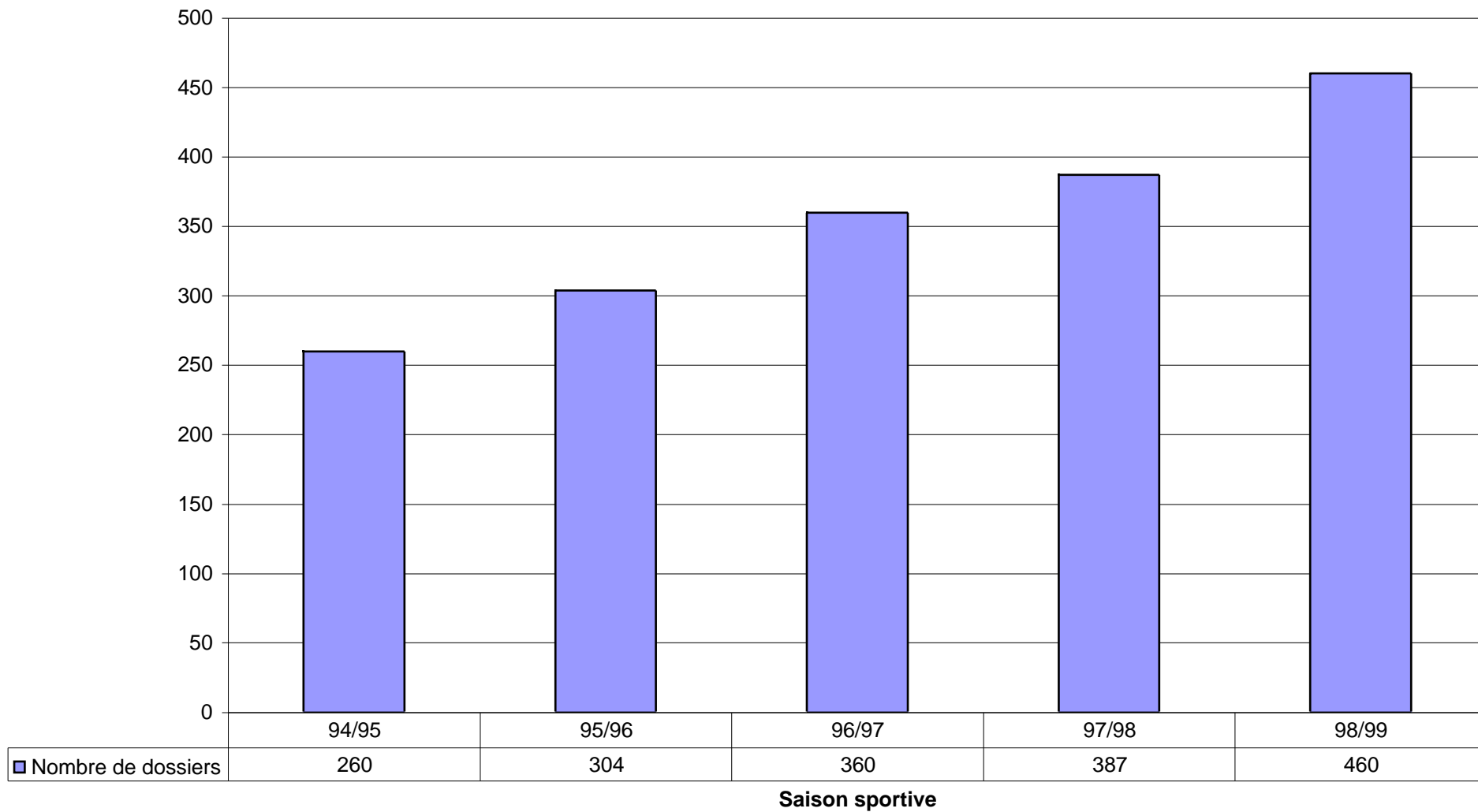

### montant frais

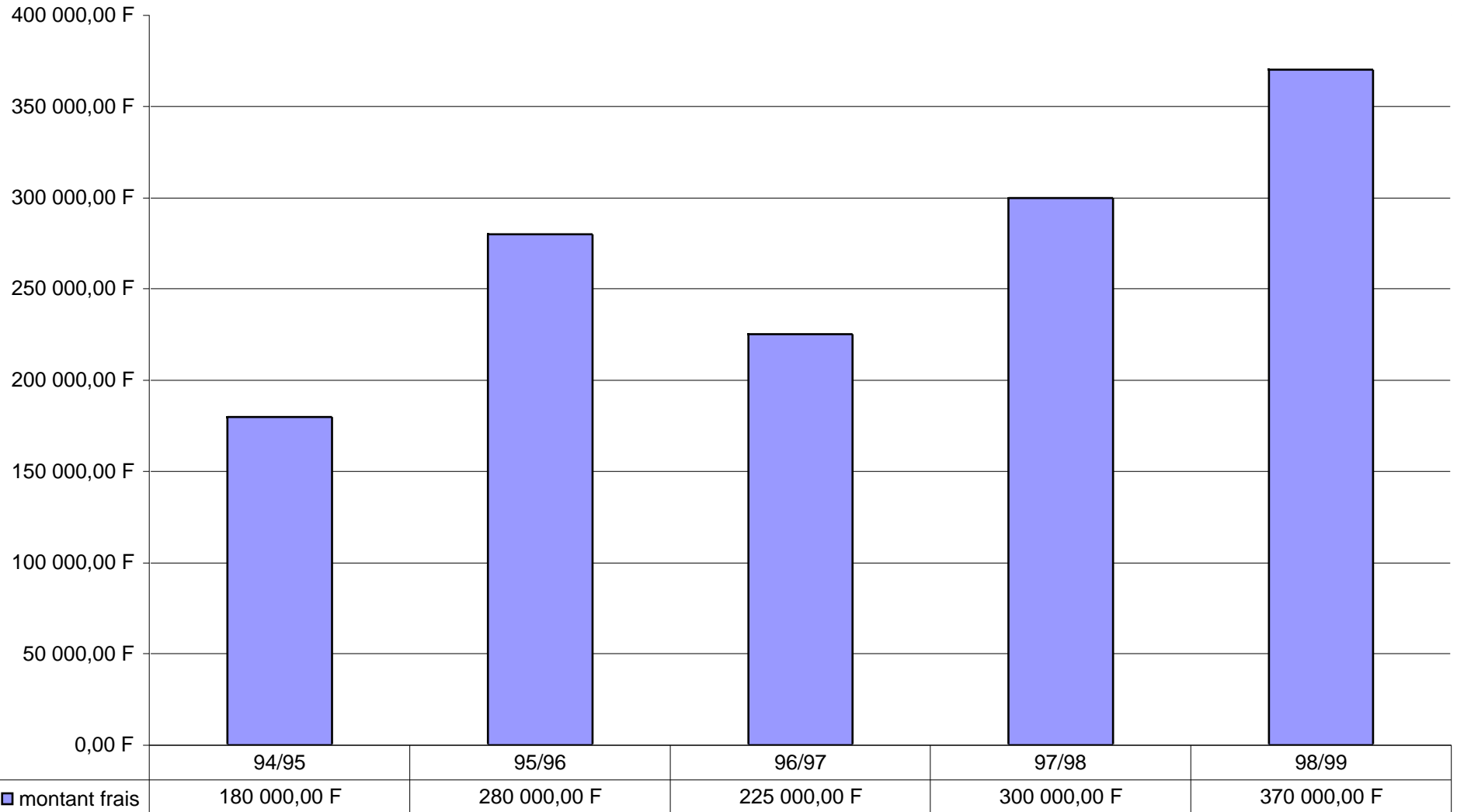

## POINT DE VUE DES A.G.F.

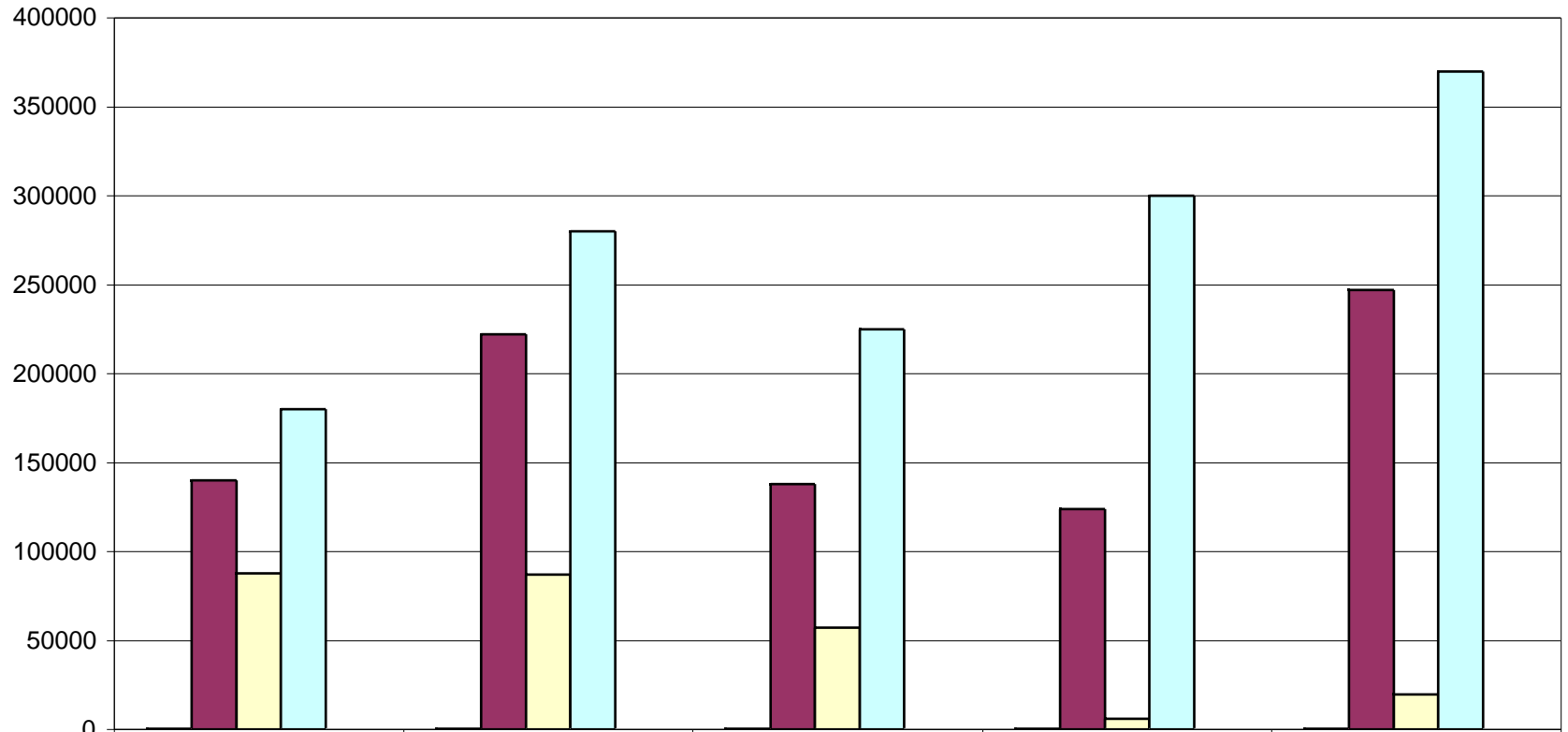

■ Nombre de dossiers	260	304	360	387	460
■ montant des règlements	139 960,00 F	222 133,00 F	138 095,00 F	124 030,00 F	247 000,00 F
■ montant IPP	88 000,00 F	87 200,00 F	57 200,00 F	6 128,00 F	20 000,00 F
■ montant frais	180 000,00 F	280 000,00 F	225 000,00 F	300 000,00 F	370 000,00 F
■ nb expertises	32	47	29	19	57

## ENTORSES

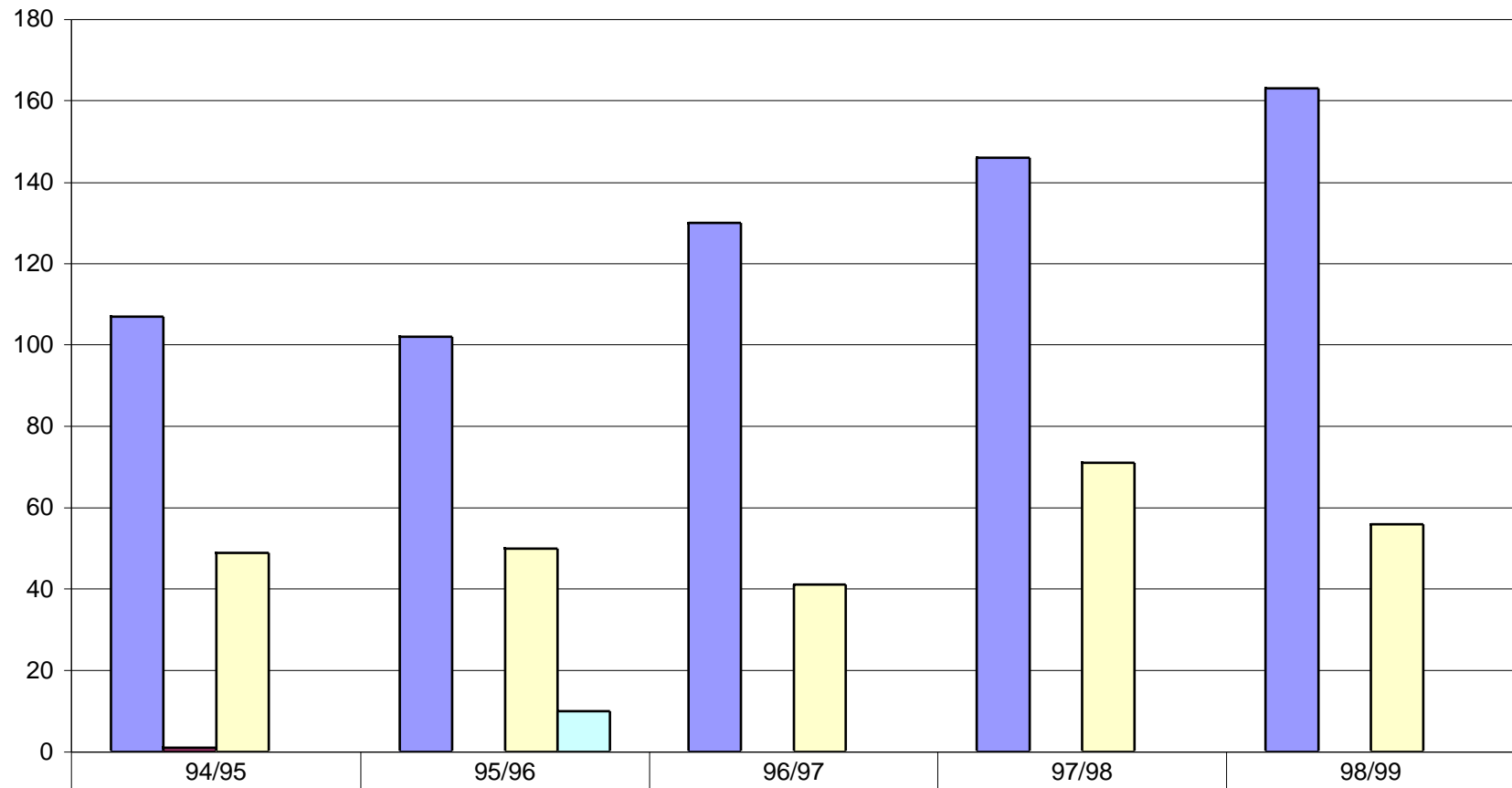

■ entorse de la cheville	107	102	130	146	163
■ entorse du chopart	1				
■ entorse du genou	49	50	41	71	56
■ entorse du pied		10			

# FRACTURES

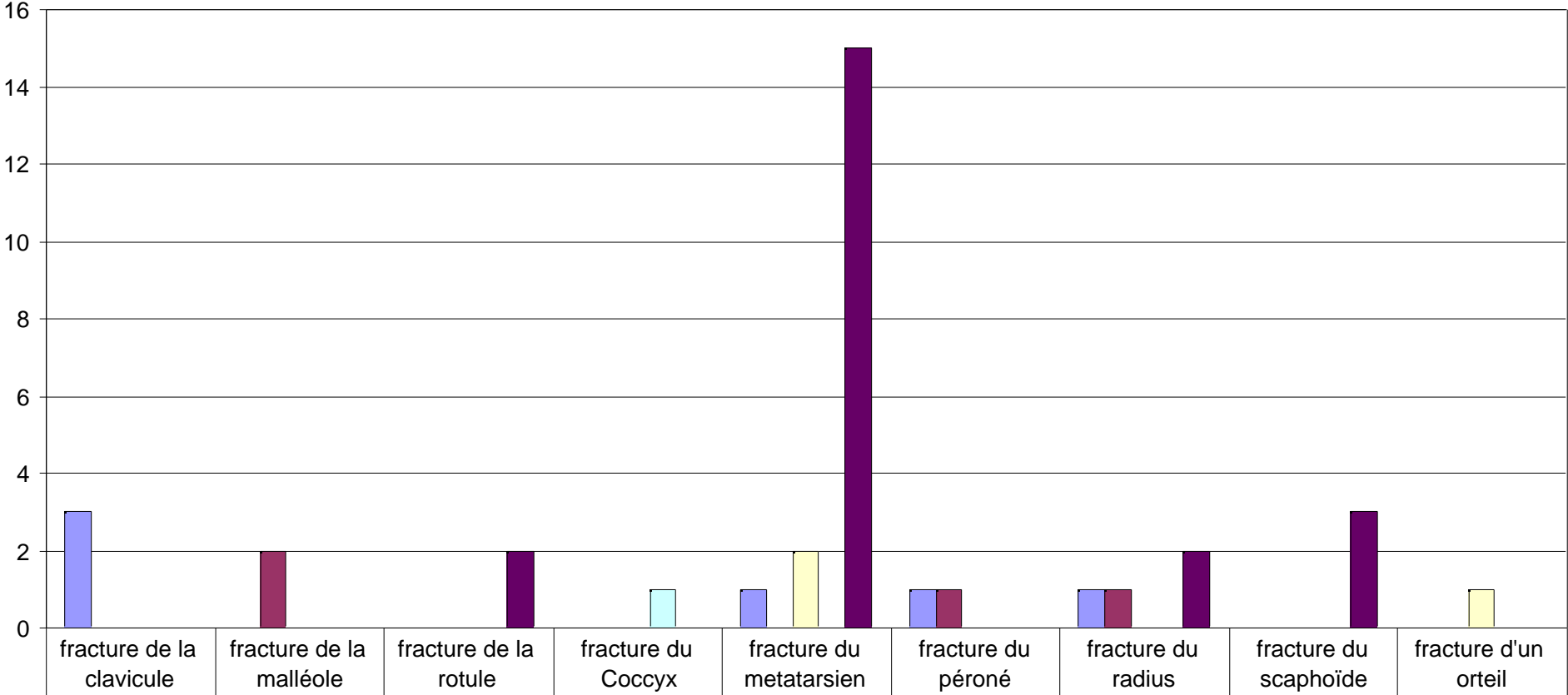

■ 94/95	3				1	1	1		
■ 95/96		2				1	1		
■ 96/97					2				1
■ 97/98				1					
■ 98/99			2		15		2	3	

## LUXATIONS

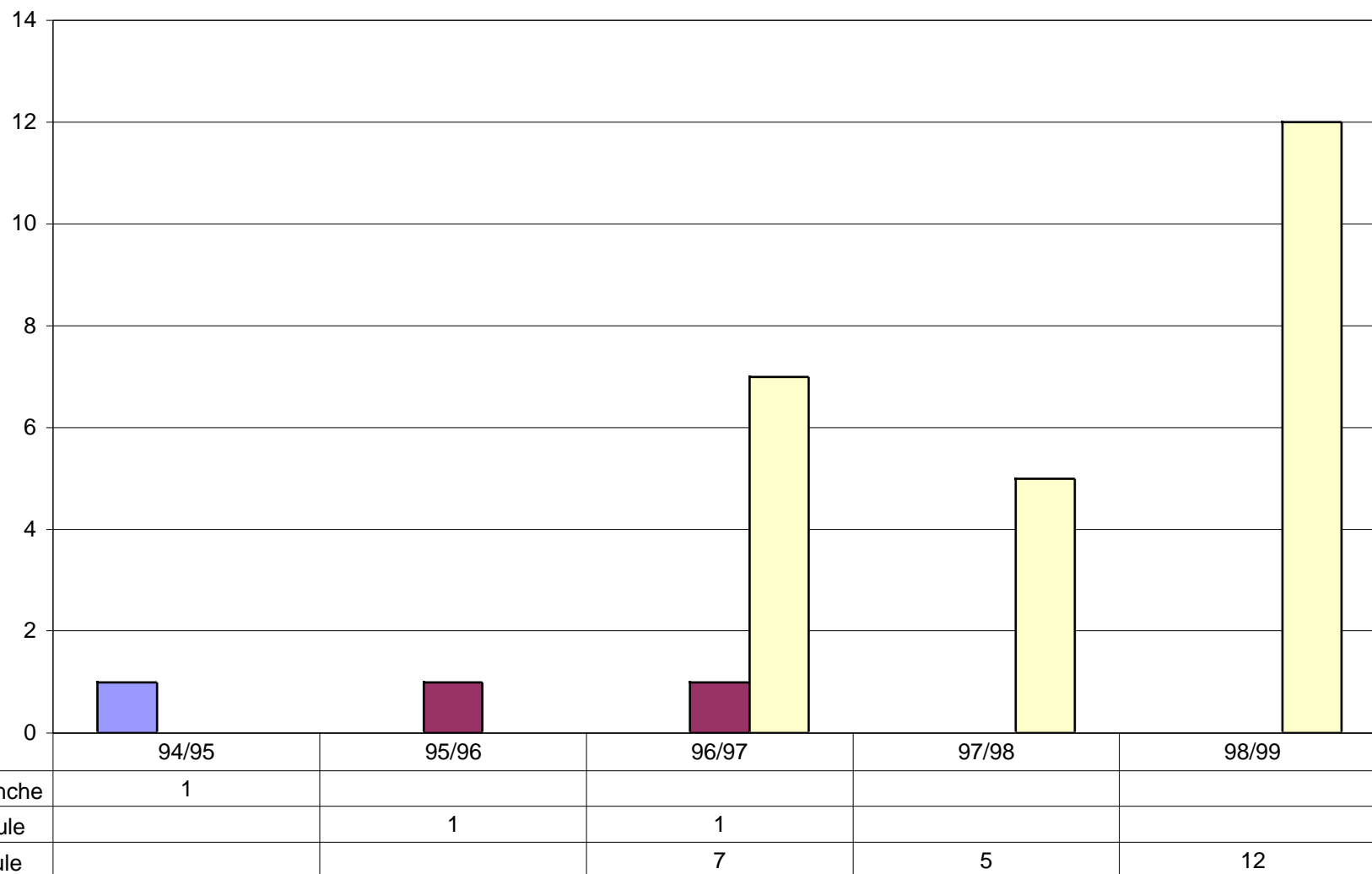

## TRAUMATISME DE LA FACE

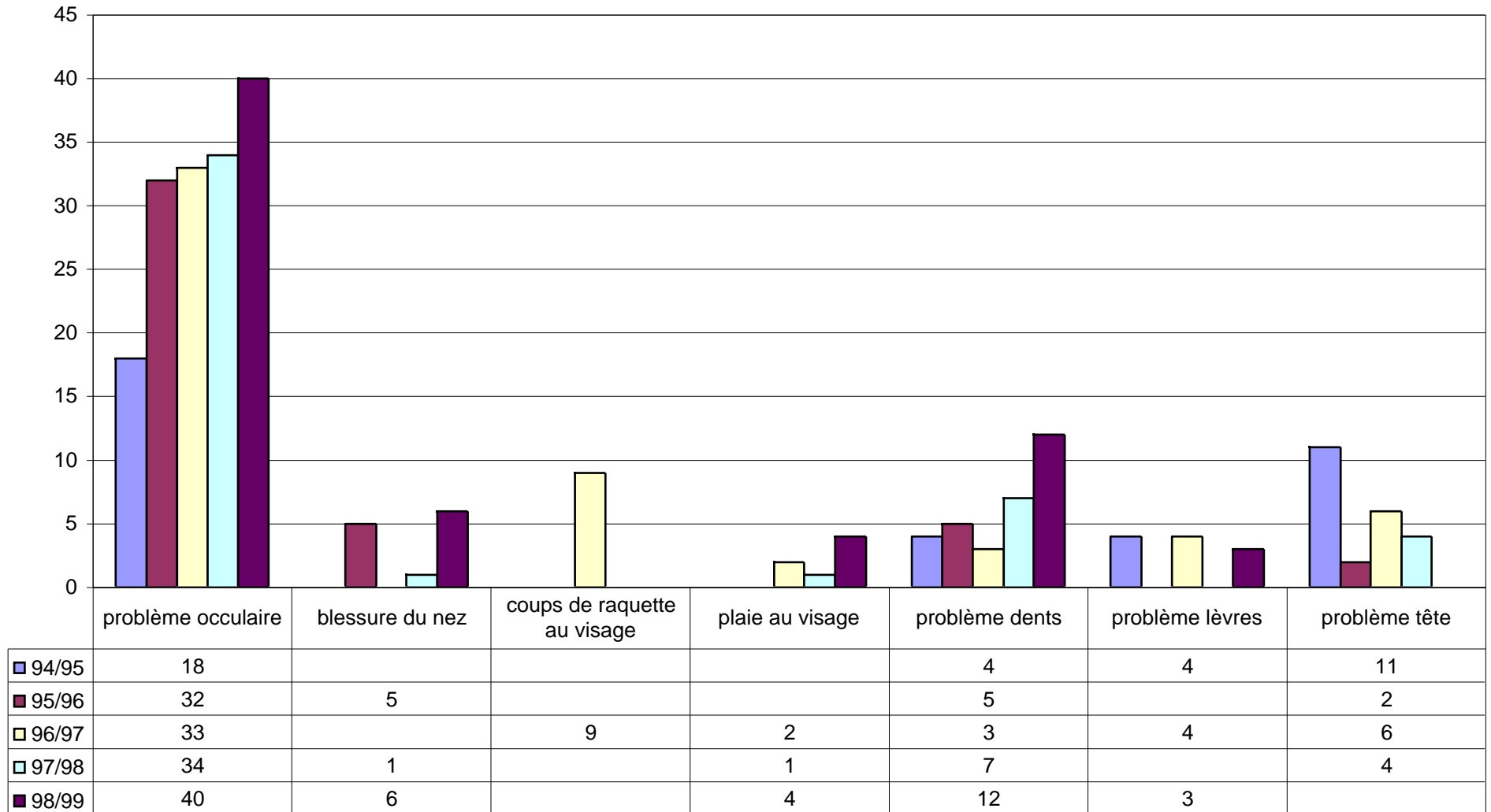

## PROBLEME OCCULAIRE

